



▶ **SI EL CERTIFICADO ESTÁ INSTALADO, PERO LA FECHA DE EXPIRACIÓN ES ANTERIOR AL DÍA DE LA FECHA, DIRIGITE AL PUNTO NÚMERO 3 DEL INSTRUCTIVO: "INGRESO A ALLIANZ CONNECT".**

▶ **SI NO TENÉS EL CERTIFICADO INSTALADO, SEGUÍ LAS INSTRUCCIONES A CONTINUACIÓN.**

## 1 APRENDÉ CÓMO INSTALAR LOS CERTIFICADOS

Para acceder a la Intranet del Grupo Allianz (<https://connect.allianz.com/>), es imprescindible que instales los certificados de seguridad siguiendo los siguientes pasos:

### 1 Ir por Inicio – a Equipo



### 2 Ingresá a Desinstalar o Cambiar un Programa

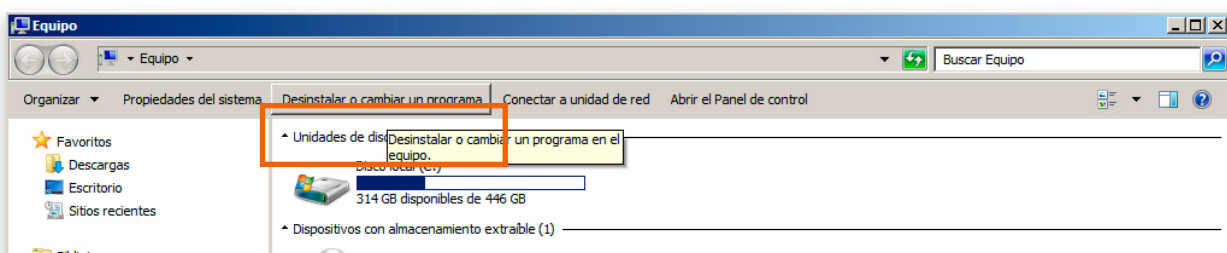



# Aprende cómo utilizar los certificados

3 Seleccioná la opción de **Instalar un programa desde la red**

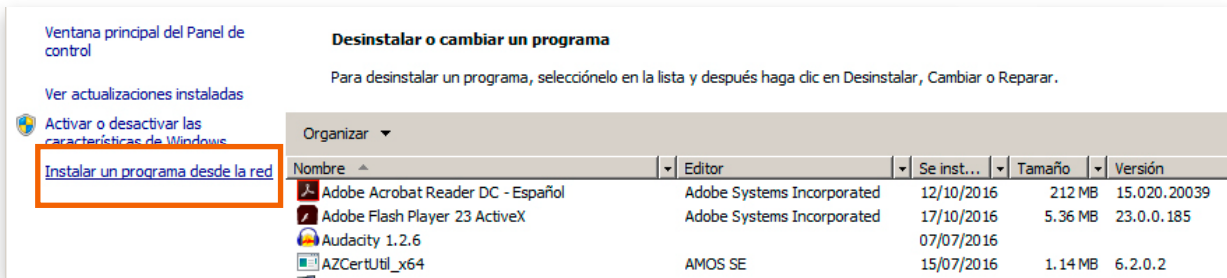

## 2 DESARROLLO

Cuando ingreses vas a visualizar lo siguiente: **AzCertUtil** o **AzCertUtil\_x64**, (dependiendo la versión del sistema operativo de tu PC) sobre el cual deberás presionar **Instalar**.

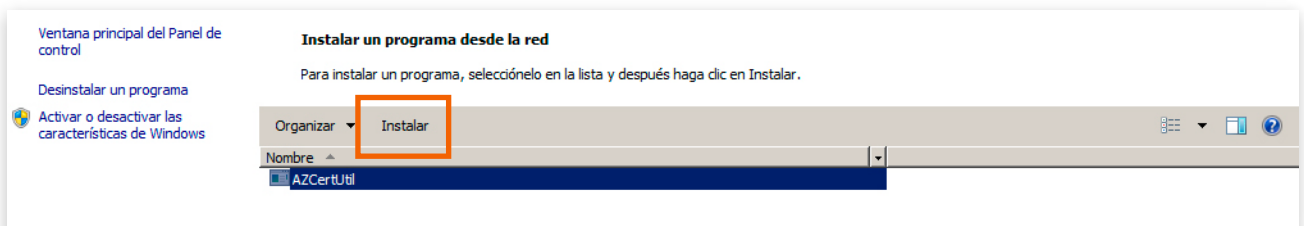

En la siguiente pantalla deberás seleccionar **"Next"**

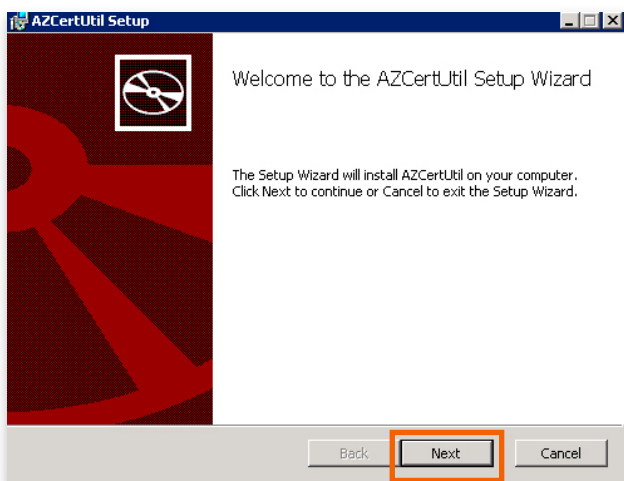



# Aprendé cómo utilizar los certificados

Luego presionar la opción “**Typical**” en Setup type, y finalmente el botón “**Install**” para que el programe se instale.

Confirmá la instalación cuando haya finalizado\*.

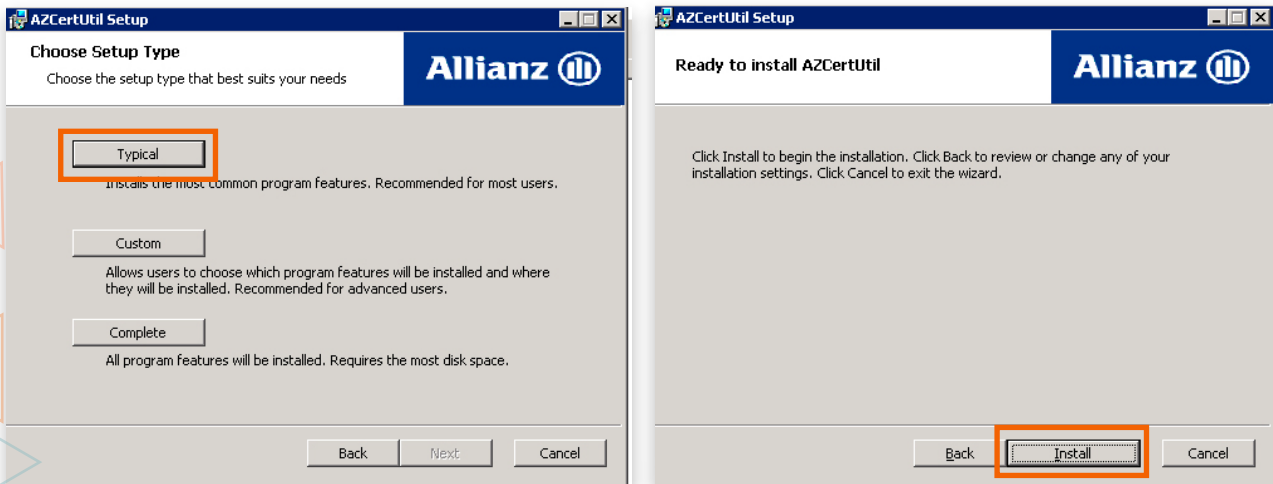

## 3 INGRESO EN ALLIANZ CONNECT

Accedé desde Internet Explorer al siguiente link: <https://userca.allianz.de.awin/UserCA/pintan/>  
Luego ingresá tu correo electrónico de Allianz y presioná “**Suchen**”.

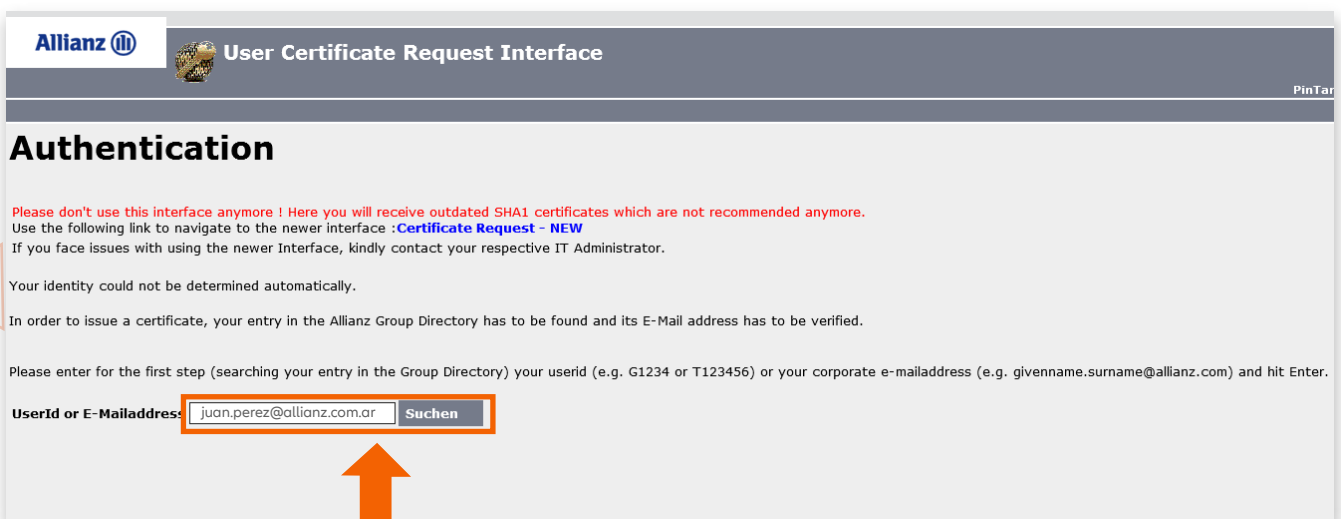



# Aprendé cómo utilizar los certificados

Si estás registrado como usuario dentro del grupo Allianz, va a aparecer la siguiente pantalla en donde deberás seleccionar **Get PIN – OLD (not recommended)**. En el caso de no aparecer esta opción, deberás esperar a que tus datos sean registrados en el grupo Allianz por RRHH.

## Authentication

Please don't use this interface anymore ! Here you will receive outdated SHA1 certificates which are not recommended anymore. Use the following link to navigate to the newer interface : [Certificate Request - NEW](#)  
If you face issues with using the newer Interface, kindly contact your respective IT Administrator.

Your identity could not be determined automatically.

In order to issue a certificate, your entry in the Allianz Group Directory has to be found and its E-Mail address has to be verified.

**Your entry in GD is:**  
PERRONE JUAN PABLO, Allianz Argentina Cia. Seguros S.A., +54 11 4320 3800, juan.perrone@allianz.com.ar

New Search **Get PIN – OLD (not recommended)**

Te llegará a tu casilla un mail con el PIN que deberás ingresar en la siguiente pantalla para luego presionar el botón **"Absenden"**

## Authentication

Your identity could not be determined automatically.

In order to issue a certificate, your entry in the Allianz Group Directory has to be found and its E-Mail address has to be verified.

**Your entry in GD is:**  
Anthea Kirk, AMOS SE, +49 89 3800 60577, anthea.kirk@allianz.com  
To verify the e-mail address anthea.kirk@allianz.com a signed mail, containing a transaction number (TAN) has been sent.  
You can enter that TAN from the mail here, OR you can enter your personal identification number on the intranet page that is linked in the mail.

This PIN/TAN pair is usable only once!

**Your PIN is:** **341486**

The TAN from your Mail is:  **Absenden**

TAN letter for Certificate Request Authentication - Message (HTML)

Please treat this as Personal.  
This message was sent with high importance.

From: anthea.kirk@allianz.de  
To: Kirk, Anthea (AMOS SE)  
Cc: TAN letter for Certificate Request Authentication  
Signed By: zcert@katsantra@allianz.de

Sent: Mi 12.09.2015 08:04

Dear Anthea Kirk,  
for you, the TAN **387356** has been assigned.

If you have the browser window with the PIN still open, you can enter the TAN directly, otherwise you need the PIN from that window to authenticate yourself [here](#) further.

Best regards,  
Allianz Certification Authority



# Aprendé cómo utilizar los certificados

Tu autenticación será confirmada y ahora deberás instalar los Certificados presionando "request certificate".

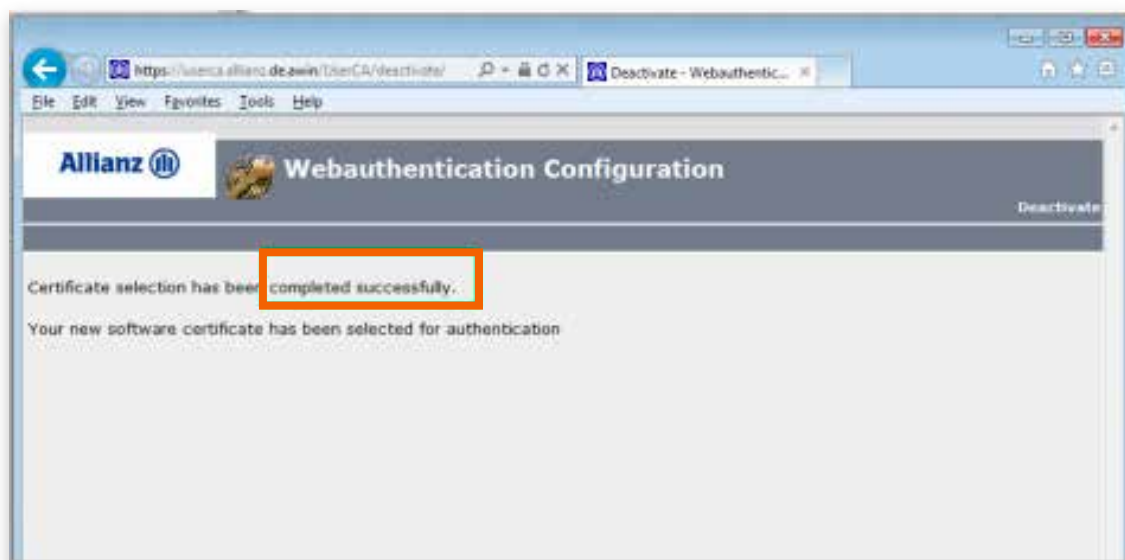
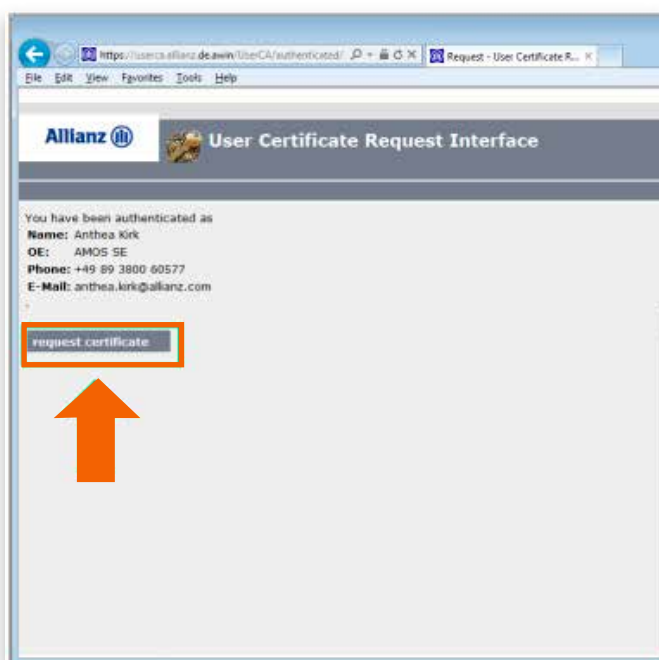

¡Una vez completo este paso ya podrás ingresar a Allianz Connect!  
(<https://connect.allianz.com/>)



# Aprendé cómo utilizar los certificados

## SOLUCIÓN DE PROBLEMAS

Si finalizada la instalación recibís el siguiente error:

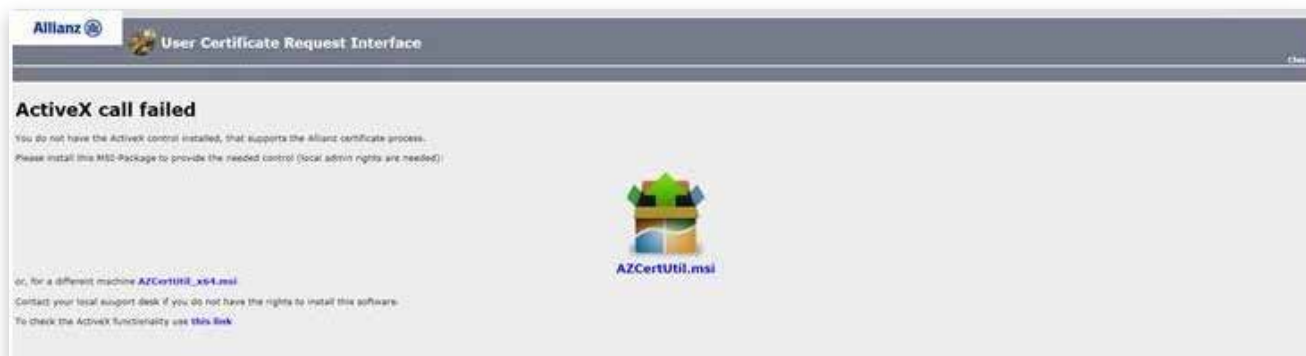

Podés solucionarlo siguiendo los siguientes pasos:

1. Accedés dentro de Internet Explorer a Opciones de Internet – Contenidos – **Certificados**

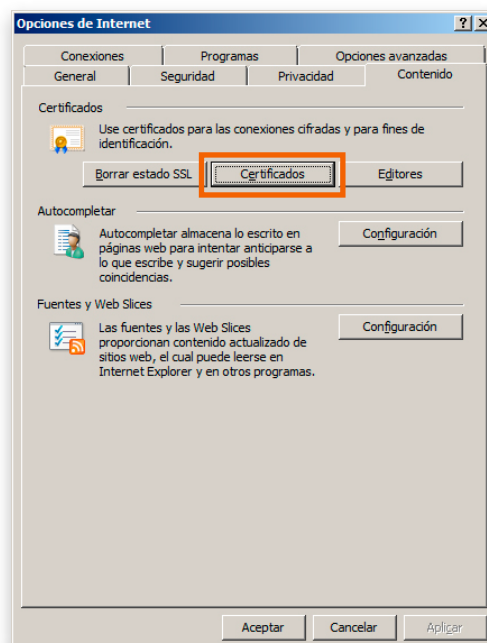
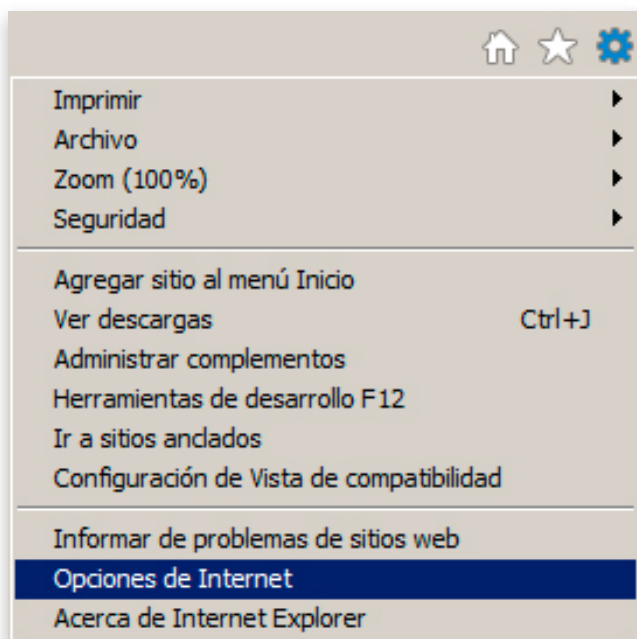



# Aprende cómo utilizar los certificados

2. Seleccionás el certificado con el nombre descriptivo "Auth" y luego vas a Opciones avanzadas.

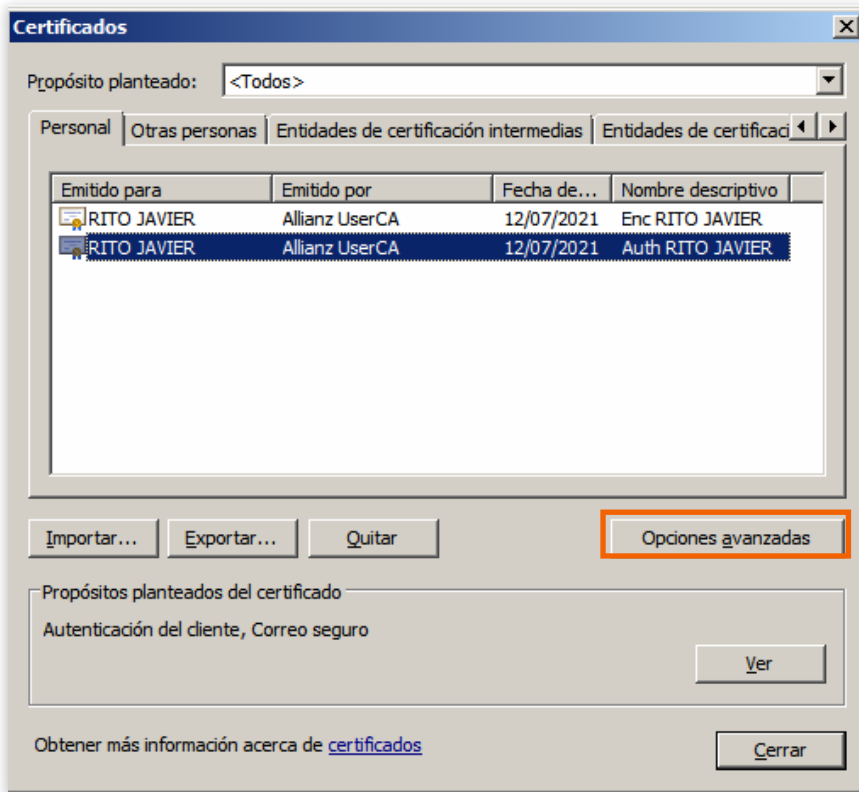

3. Seleccioná **Autenticación del Cliente** y presioná en Aceptar.

