



Instalación de certificados

APRENDÉ CÓMO INSTALAR LOS CERTIFICADOS

Para acceder a la Intranet del Grupo Allianz (<https://connect.allianz.com/>), es imprescindible que instales los certificados de seguridad siguiendo los siguientes pasos:

1 Ir por Inicio – a Equipo



2 Ingresá a Desinstalar o Cambiar un Programa

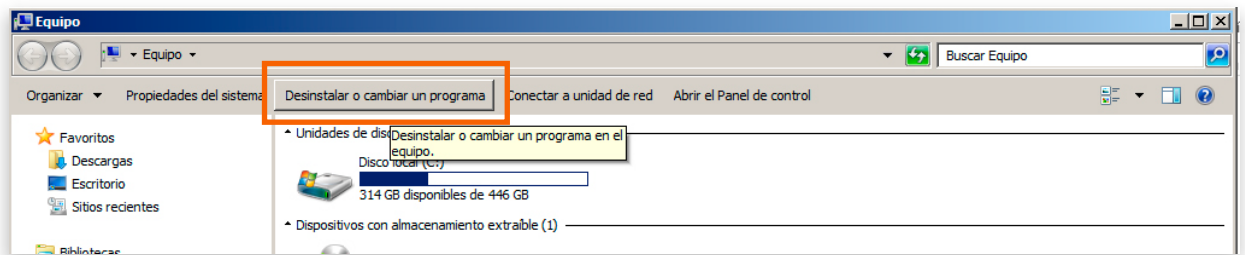

3 Seleccioná la opción de Instalar un programa desde la red

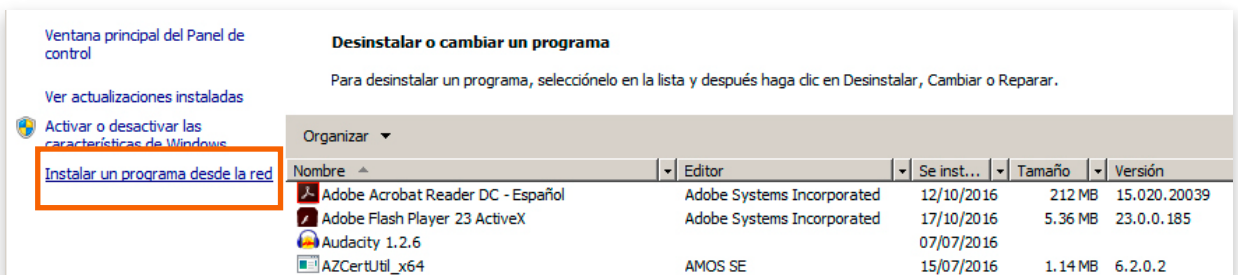



Aprende cómo utilizar los certificados

DESARROLLO

Cuando ingreses vas a visualizar lo siguiente: **AzCertUtil** o **AzCertUtil_x64**, (dependiendo la versión del sistema operativo de tu PC) sobre el cual deberás presionar **Instalar**.

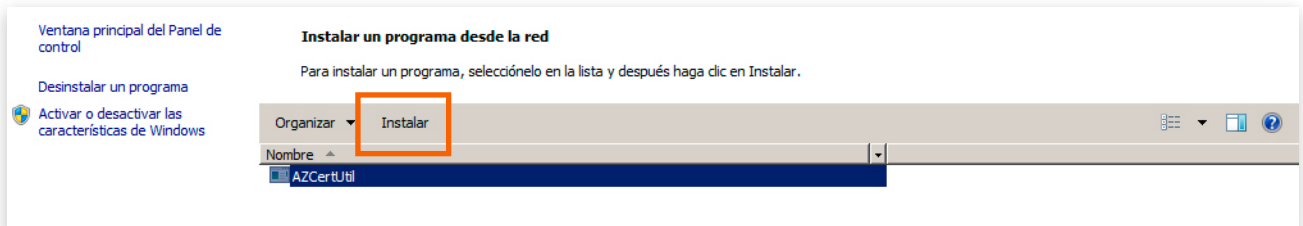

En la siguiente pantalla deberás seleccionar "Next"

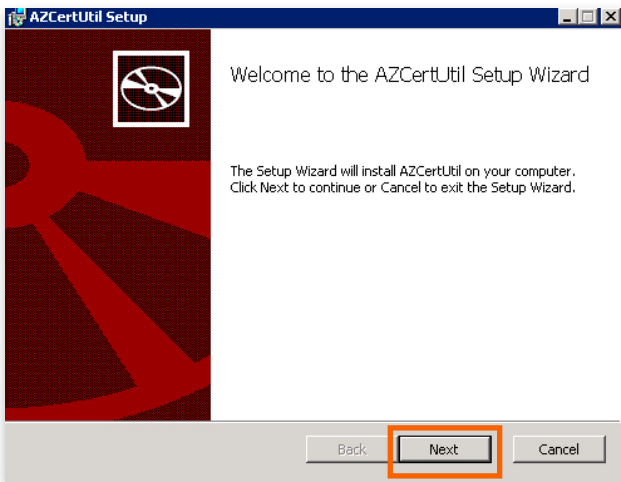

Luego presionar la opción "Typical" en Setup type, y finalmente el botón "Install" para que el programe se instale.

Confirmá la instalación cuando haya finalizado.

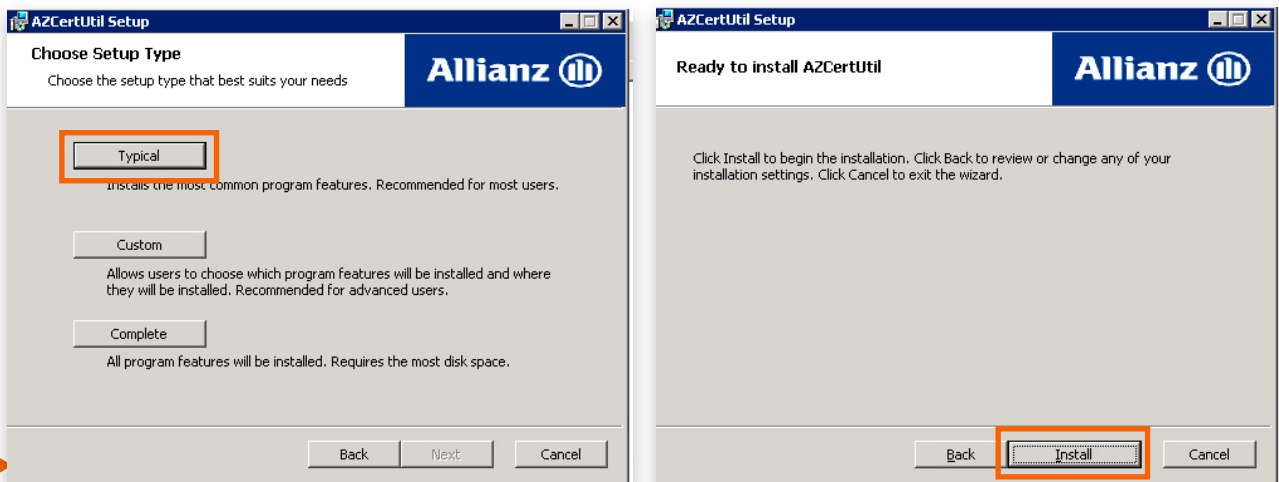



Aprendé cómo utilizar los certificados

INGRESO EN ALLIANZ CONNECT

Accedé desde Internet Explorer al siguiente link: <https://userca.allianz.de.awin/UserCA/pintan/>
Luego ingresá tu correo electrónico de Allianz y presioná "Suchen".

Allianz **User Certificate Request Interface** PinTar

Authentication

Please don't use this interface anymore ! Here you will receive outdated SHA1 certificates which are not recommended anymore.
Use the following link to navigate to the newer interface : [Certificate Request - NEW](#)
If you face issues with using the newer Interface, kindly contact your respective IT Administrator.

Your identity could not be determined automatically.

In order to issue a certificate, your entry in the Allianz Group Directory has to be found and its E-Mail address has to be verified.

Please enter for the first step (searching your entry in the Group Directory) your userid (e.g. G1234 or T123456) or your corporate e-mailaddress (e.g. givenname.surname@allianz.com) and hit Enter.

UserId or E-Mailaddress:

Si estás registrado como usuario dentro del grupo Allianz, va a aparecer la siguiente pantalla en donde deberás seleccionar **Get PIN – OLD (not recommended)**. En el caso de no aparecer esta opción, deberás esperar a que tus datos sean registrados en el grupo Allianz por RRHH.

Authentication

Please don't use this interface anymore ! Here you will receive outdated SHA1 certificates which are not recommended anymore.
Use the following link to navigate to the newer interface : [Certificate Request - NEW](#)
If you face issues with using the newer Interface, kindly contact your respective IT Administrator.

Your identity could not be determined automatically.

In order to issue a certificate, your entry in the Allianz Group Directory has to be found and its E-Mail address has to be verified.

Your entry in GD is:
PERRONE JUAN PABLO, Allianz Argentina Cia. Seguros S.A., +54 11 4320 3800, juan.perrone@allianz.com.ar



Aprende cómo utilizar los certificados

Te llegará a tu casilla un mail con el PIN que deberás ingresar en la siguiente pantalla para luego presionar el botón “Absenden”

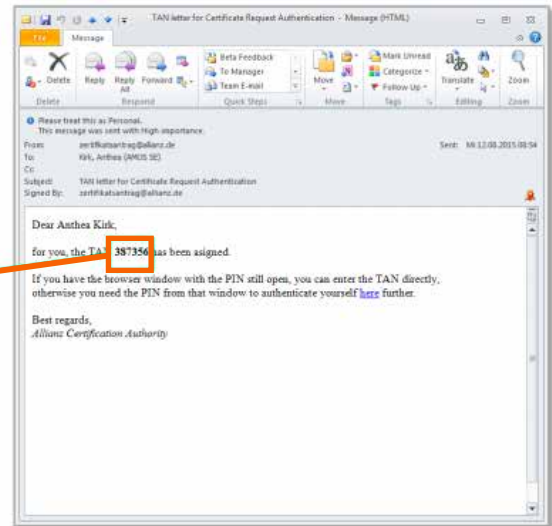
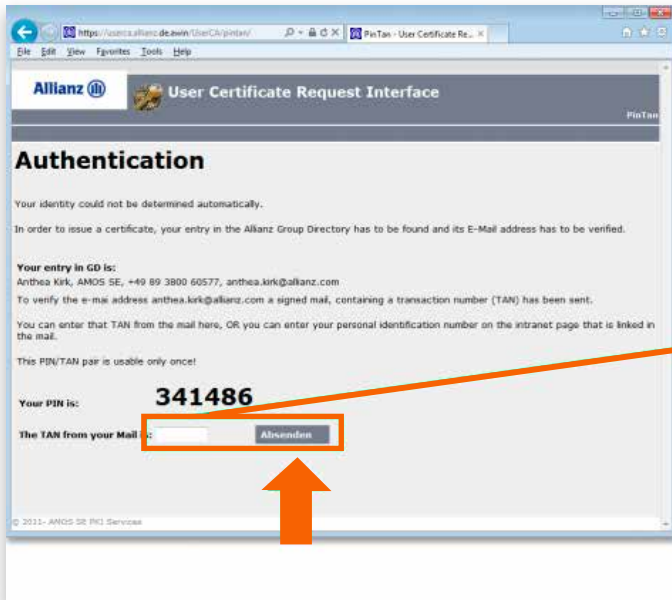

Tu autenticación será confirmada y ahora deberás instalar los Certificados presionando “request certificate”.

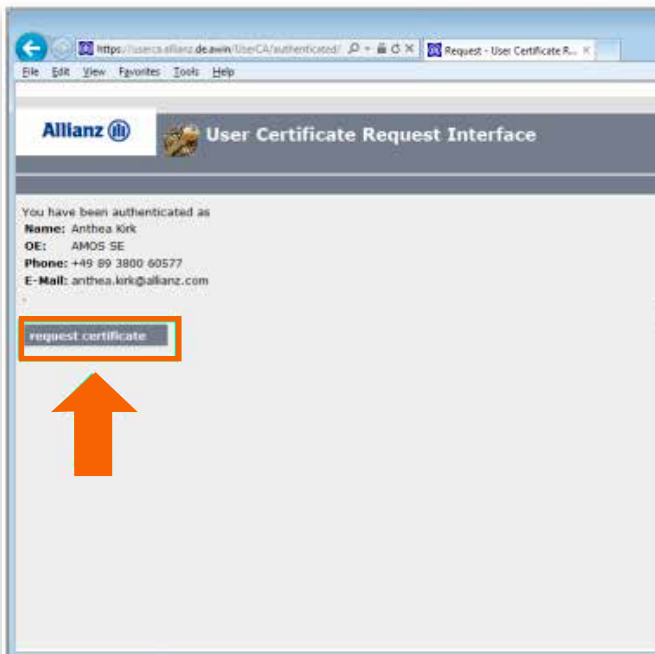



Aprendé cómo utilizar los certificados

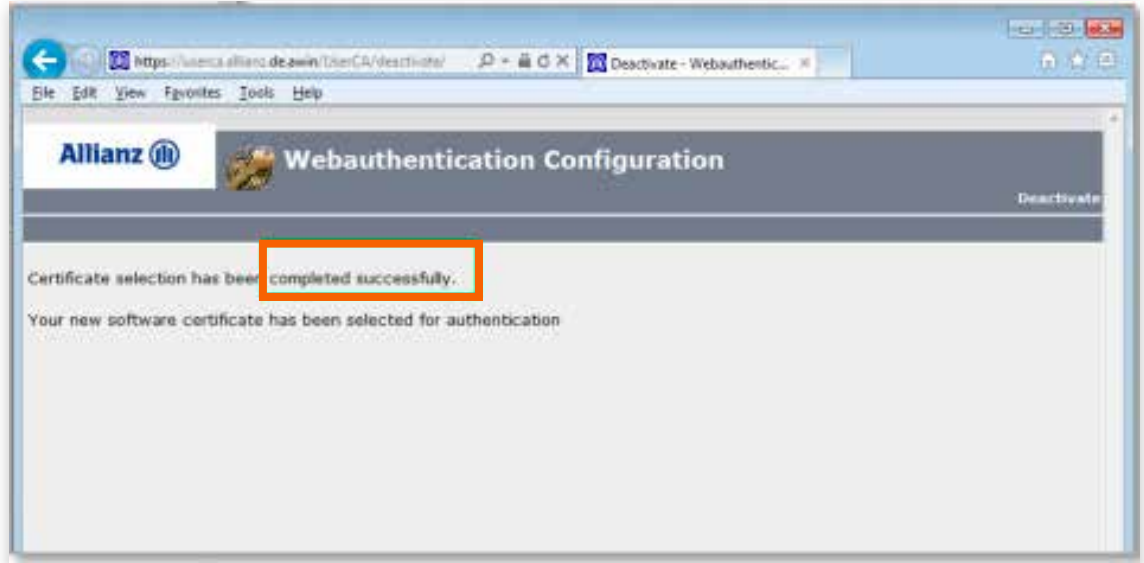

¡Una vez completo este paso ya podrás ingresar a Allianz Connect!
(<https://connect.allianz.com/>)

SOLUCIÓN DE PROBLEMAS

Si finalizada la instalación recibís un error de falta de certificado, podés solucionarlo siguiendo los siguientes pasos:

1 Accedés dentro de Internet Explorer a Opciones de Internet – Contenidos – **Certificados**

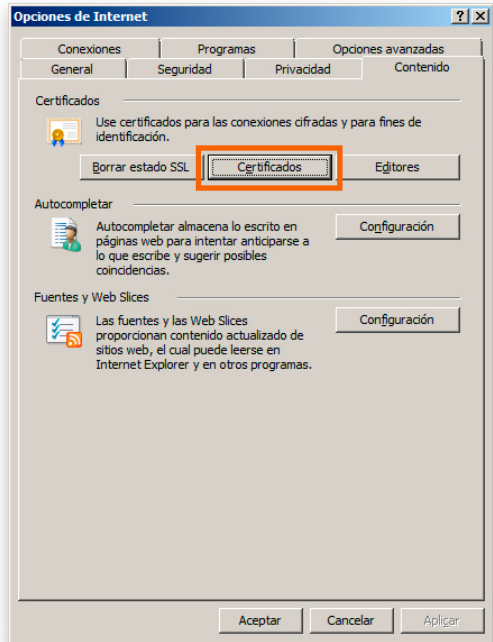
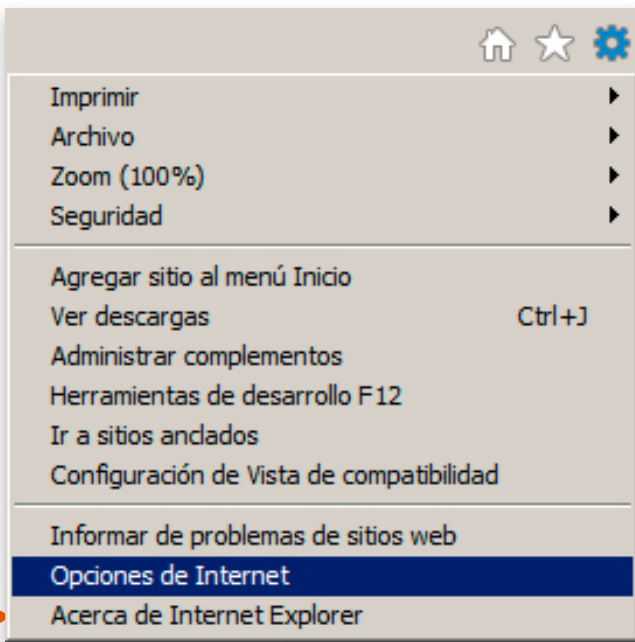



2 Seleccionás el certificado con el nombre descriptivo "Auth" y luego vas a Opciones avanzadas.

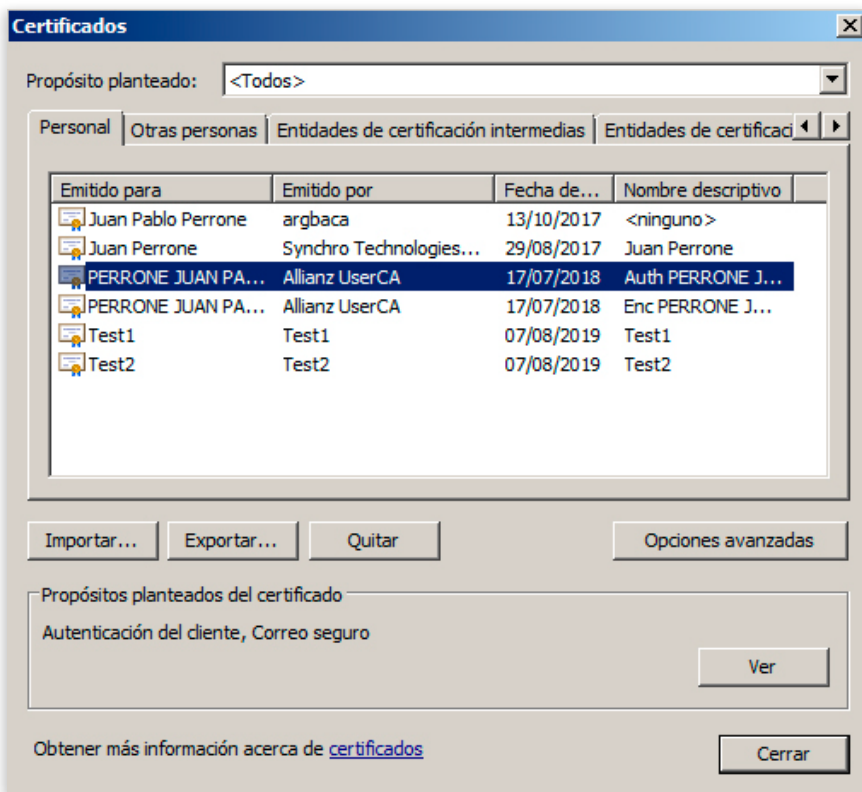

3 Seleccioná **Autenticación del Cliente** y presioná en Aceptar.

